# LES SITES BULLDEN.IO -VESTROFX.COM - INTEL-ACADEMY.COM

**Category:** Placements atypiques
**Tag:** Enquête

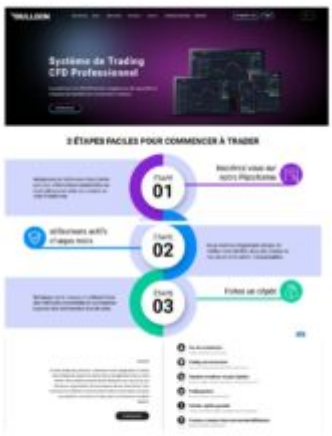


Le site propose des opérations de trading sur de nombreux produits. Il est sur la liste noire de la FSMA (autorité de contrôle belge ) depuis le 14/09/2022. Selon nos recherches, il n'a aucun agrément lui permettant de proposer ces opérations aux consommateurs français.

## Le site internet

Il a été créé le 30/03/2022. Nous publions le whois :

https://www.whois.com/whois/bullden.io

## Nos recherches

Nous publions ci-dessous la page accueil :

La-page-accueil-du-site-bullden.io.pdf

## L'adresse

Le site ne donne aucune informations sur la société qui le gère. Seule une adresse à Londres est mentionnée.

Il s'agit de 47 St John's Square, Clerkenwell , London

Nos recherches permettent d'établir qu'il existe 6 sociétés mais aucune ne semble concernée.

https://suite.endole.co.uk/explorer/postcode/ec1v-4jj

## Le téléphone

Les sites utilisent :

Le numéro 44 74 98 60 51 01
Le numéro 44 75 70 77 27 34
Le numéro 07 79 03 10 86
Le numéro 855 8552166951

Il a fait l'objet d'une alerte :

https://www.signal-arnaques.com/scam/view/548915

Le numéro 44 77 67 67 74 27

Il a fait l'objet d'une alerte :

https://www.fraude-alerte.ca/scam/view/552159

## Les faux noms

Les sites utilisent :

- M. Claude BERNARD
- M. Laurent MOREL
- M. Alexandre BERGERON

Il est à noter que les mails sont envoyés à avec le nom de domaine vestrofx.com

Il a été enregistré le 14/02/2022. Nous publions le whois :

https://www.whois.com/whois/vestrofx.com

Aucun site n'est ouvert.

## Les produits

### Le site intel-academy.com

Il est d'abord proposé d'apprendre à trader avec le le site INTEL-ACADEMY.COM

Le nom de domaine a été déposé le 23/02/2022. Nous publions le whois :

https://www.whois.com/whois/intel-academy.com

Nous publions la page accueil :

La-page-accueil-du-site-intel-academy.pdf

Le site est géré par la société polonaise SERVICE ACTIVE SP Z O O. Elle a été créée le 23/02/2020. Nous publions sa fiche d'identité :

http://krs.infoveriti.pl/Service,Active,Warszawa,KRS,0000829157.html

La société a aussi un site qui n'est pas fini au nom de quas.co.uk. Nous publions les conditions générales

Les-conditions-generales-du-site-quas.co.uk_.pdf

### Le site bullden.io

Il est proposé d'effectuer du trading sur plusieurs produits et notamment les NFT ou les crypto monnaies.

## Les règlements

Le site utilise :

Un compte anglais ayant l'IBAN **GB22 BARC 2000 **** **** 44 au nom de DEK CO
Un compte lituanien ayant l'IBAN LT41 3420 0010 0001 2428
Un compte lituanien ayant l'IBAN LT54 3670 0109 0000 0017 au nom de la société bulgare QUANTICS EOOD. Nous publions sa fiche d'identité :

https://www.dnb.com/business-directory/company-profiles.quantics_eood.ec013133dd73bde6f02b1d043c345bad.html

La société bulgare INTERNATIONAL UPFRONT MOVERS EOOD ayant l'IBAN IE24 PFSR 9910 7014 3005 27

La société hongroise STABINES INTERNATIONAL KFT ayant les comptes suivants :

Un compte lituanien ayant l'IBAN LT95 3190 0201 0100 0280

Un compte chypriote ayant l'IBAN CY34 9030 0001 0000 0010 2948 2000

La société hongroise MARKET INITIATIVE KFT ayant l'IBAN LT19 3780 0000 3257 5800

Elle a été créée le 12/10/2021. Nous publions sa fiche d'identité

https://www.nemzeticegtar.hu/nemzeticegtar/cegadat/0109392162/Market-Initiative-Kft

La société portugaise VANTAGEM LOUVAVEL UNIPESSOAL LDA ayant l'IBAN DE59 2022 0800 0096 4286 51

Cette société est connue. Elle est utilisée par le site de trading tradehorizon2.com qui a fait l'objet de recherches de la part de l'ADC France :

https://adcfrance.fr/placements-atypiques/les-sites-tradehorizon-com-tradehorizon2-com/

### Les informations juridiques

Le site est sur la liste noire de la FSMA depuis le 14/09/2022.

https://www.fsma.be/fr/warnings/la-fsma-identifie-des-nouvelles-plateformes-frauduleuses-de-trading-en-ligne-1

Malgré nos recherches, nous n'avons pu identifié les exploitants de ce site qui n'ont bien sur pas d'agrément. Nous publions les conditions générales ci-dessous :

Les-conditions-generales-du-site-bullden.io.pdf

## Conclusion

## Vous avez déjà versé des fonds que vous n'arrivez pas à récupérer ?

Si vous avez effectué un investissement qui se révèle être une arnaque, vous pouvez nous contacter à https://adcfrance.fr/contactez-nous/. Il faudra simplement nous transférer tous les mails reçus y compris les RIB que vous avez utilisés pour faire les règlements.

Vous trouverez dans le lien ci-dessous des informations sur notre travail :

https://adcfrance.fr/les-conseils/arnaque-aux-sites-dedies-a-l-epargne-les-premieres-informations-de-l-adc-france/

L'association fera le maximum pour vous aider. Il vous sera simplement demandé une adhésion à 47 € incluant l'abonnement à notre revue trimestrielle dont vous trouverez deux numéros dans les liens ci-dessous :

Les conseils pratiques pour la gestion d'un litige

Le numéro 152 de la revue Antipac

L'apparition de l'ADC France :

La revue Antipac n° 149

Vous pouvez la réaliser avec le lien sécurisé ci-dessous :

https://adcfrance.fr/adhesions-readhesions-adc-france/

Vous pouvez aussi nous l'adresser par chèque à l'ordre de l'ADC France 3/5 Rue Guerrier de Dumast, 54000 NANCY

## Vous êtes en contact avec le site sans avoir versé de fonds :

Nous publions ci-dessous des conseils pratiques pour détecter les sites frauduleux. Avant d'investir, faites les vérifications utiles. Cela va vous éviter des soucis importants. L'article publié fait 5 pages. Pour ne pas trop alourdir cette page, nous vous communiquons le lien :

https://adcfrance.fr/epargne/investir-avec-internet-les-conseils-utiles-de-ladc-france/

Vous pouvez nous transférer les mails reçus à https://adcfrance.fr/contactez-nous/

**ATTENTION !**

**Si vous avez versé des fonds, vous devez impérativement déposer une plainte à la gendarmerie ou à la police dont vous dépendez. Il faut, si c'est le cas, précisez les documents personnels que vous avez pu donné aux escrocs.**

**Si vous avez envoyé un justificatif d'identité et / ou un justificatif de domicile sans avoir versé de fonds, vous DEVEZ FAIRE UNE MAIN COURANTE à la police ou la gendarmerie dont vous dépendez.**

**Vos coordonnées sont entre les mains d'escrocs. Ils peuvent les utiliser soit pour tenter de vous arnaquer avec un autre produit soit en les revendant à d'autres escrocs comme les brouteurs du Bénin par exemple. Si cela se produit, vous pouvez nous transférer les mails reçus à** https://adcfrance.fr/contactez-nous/

*Nous tenons à préciser que toutes les recherches ont été sauvegardées sur un disque dur externe en PDF.*

*Par ailleurs, s'agissant de données publiques, nous ne retirerons aucune information sauf erreur matérielle. Cette demande devra être faite exclusivement par courrier recommandé avec AR. Aucune suite ne sera donnée pour toute demande faite par mail ou par téléphone.*